Dane aktualne na dzień: 23-11-2026 14:28

Link do produktu: https://revoke-automotive.com/magnetyczne-mocowanie-platesnap-na-dwie-tablice-p-2.html



Magnetyczne mocowanie PlateSnap na dwie tablice

Cena	**214,99 zł**

Opis produktu

PlateSnap by Revoke

Plastikowa ramka, mocowanie na zatrzaski czy rzepy to już przeszłość. Poznaj innowacyjne mocowanie tablicy rejestracyjnej **PlateSnap** od marki **Revoke Automotive**!

Nasze magnetyczne uchwyty są w 100% ukryte za tablicą, dzięki czemu sama tablica wygląda niezwykle estetycznie. Mocowanie ma zaledwie **6mm grubości**, dzięki czemu tablica niemalże przylega do karoserii samochodu. Wyróżnij się z tłumu i spraw, aby Twój samochód przyciągał wzrok!



Nasze uchwyty dają nie tylko estetyczny wygląd. Dzięki nim możliwa jest **natychmiastowa zmiana tablic** na customowe, na przykład podczas zlotu samochodowego, dużych imprez czy postoju na parkingu w galerii ze znajomymi. Uwaga! Aby móc zmieniać tablicę na inną należy posiadać "Zestaw uchwytów na dodatkową tablicę PlateSnap", dostępny w sklepie.



JAKOŚĆ, BEZPIECZEŃSTWO, UNIWERSALNOŚĆ

Produkcję masową poprzedziły **wielomiesięczne testy** i tysiące przejechanych kilometrów, dzięki czemu jesteśmy pewni swojego produktu. Mocowanie jednej tablicy to aż 16 magnesów neodymowych, dzięki czemu niegroźne im wysokie prędkości czy zmienne warunki atmosferyczne.

To nie jest druk 3D. Dbamy o to, aby nasze ramki były wysokiej jakości produktem. Używana przez nas forma produkcji oraz materiały zapewniają możliwość użytkowania ich w każdych warunkach, niezależnie od pory roku. Pozwala to również na idealnie spasowanie elementów, zapewniając przy okazji trwałość i wytrzymałość konstrukcji. Zdarza się nam otrzymywać od klientów zdjęcia po kolizjach, gdzie tablica wraz z ramkami pozostawały na swoim miejscu, co jest najlepszym dowodem, że mocowanie PlateSnap po prostu daje radę :)

Nasze mocowanie przystosowane jest do **każdego rodzaju tablic**. Niezależnie czy jeździsz motocyklem czy samochodem,

czy tablica jest europejska czy amerykańska nasze mocowanie będzie pasować i spełni Twoje oczekiwania.



MONTAŻ RAMEK

To kolejna zaleta naszego produktu. Zamiana klasycznej ramki na nasze uchwyty to zaledwie **kilkanaście minut**, a do montażu potrzebujesz jedynie śrubokrętu.

A na czym to wszystko polega? Każda ramka składa się z dwóch części - jednej od strony zderzaka mocowanej na śruby, drugiej od strony tablicy rejestracyjnej mocowanej na taśmę 3M VHB. Łączą je magnesy neodymowe . Jedna tablica to dwie ramki, dwie tablice to cztery ramki.

Niewątpliwą zaletą jest również brak konieczności zdejmowania zderzaka, ponieważ nasze uchwyty przykręcane są w miejsce seryjnych otworów montażowych pozostałych po starym mocowaniu. Sprawę ułatwia szczegółowa **instrukcja** dołączona do zestawu. Cały zestaw otrzymujesz w niezwykle estetycznym pudełku, które zostało zaprojektowane specjalnie pod nasz produkt.

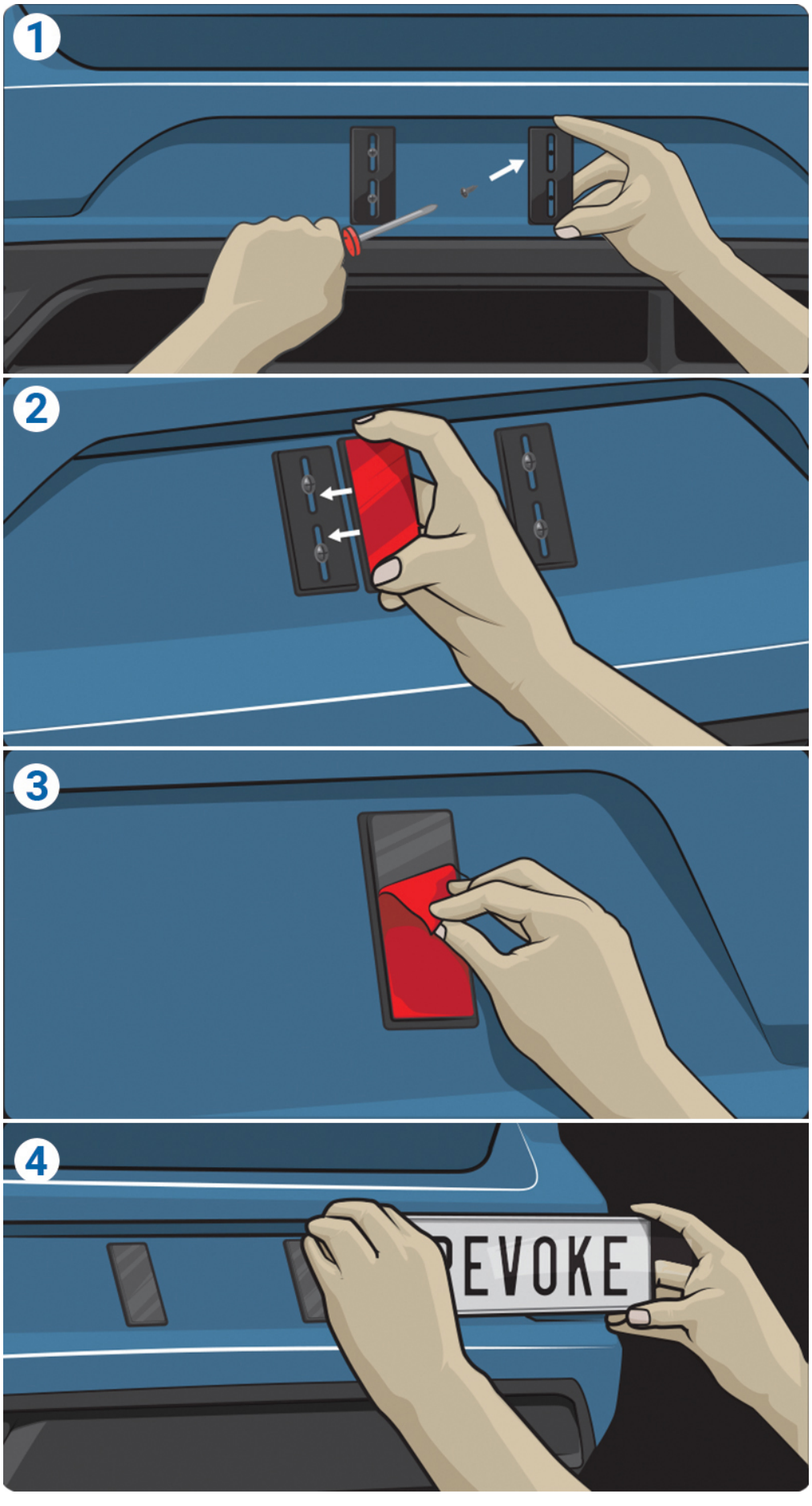
1
2
3
4
EVOKE

Zalety produktu:

- wysoka jakość wykonania każdego elementu zestawu
- całkowicie niewidoczne mocowanie, ukryte za tablicą
- możliwość szybkiej zmiany na inną tablicę
- idealny na prezent, dzięki estetycznemu opakowaniu

Zawartość zestawu:

- 4 ramki do montażu dwóch tablic
- estetyczne czarne pudełko
- komplet niezbędnych śrub
- instrukcja montażu
- 2 gaziki nasączone alkoholem



BEZPIECZEŃSTWO PRODUKTU

Czy tablica może odpaść podczas jazdy? Tablica nie odpadnie jeśli ramki są prawidłowo zamontowane. Prawidłowy montaż oznacza umiejscowienie ramek na zderzaku w pionie, jak wskazuje dołączona do zestawu instrukcja. Ramki powinny także w całości przylegać do powierzchni zderzaka.

Nieprawidłowy montaż może skutkować rozłączeniem ramek, a tym samym zgubieniem tablicy podczas jazdy, co stanowi zagrożenie dla bezpieczeństwa. Należy zatem pamiętać o tym, aby tablica ściśle przylegała do zderzaka, a ramki za każdym razem były ze sobą odpowiednio połączone.