Dane aktualne na dzień: 23-11-2026 18:14

Link do produktu: https://revoke-automotive.com/magnetyczne-mocowanie-platesnap-na-jedna-tablice-p-1.html




# Magnetyczne mocowanie PlateSnap na jedną tablicę

| | |
|---|---|
| Cena | **119,99 zł** |

## Opis produktu

PlateSnap by Revoke

Plastikowa ramka, mocowanie na zatrzaski czy rzepy to już przeszłość. Poznaj innowacyjne mocowanie tablicy rejestracyjnej **PlateSnap** od marki **Revoke Automotive**!

Nasze magnetyczne uchwyty są w 100% ukryte za tablicą, dzięki czemu sama tablica wygląda niezwykle estetycznie. Mocowanie ma zaledwie **6mm grubości**, dzięki czemu tablica niemalże przylega do karoserii samochodu. Wyróżnij się z tłumu i spraw, aby Twój samochód przyciągał wzrok!




Nasze uchwyty dają nie tylko estetyczny wygląd. Dzięki nim możliwa jest **natychmiastowa zmiana tablic** na customowe, na przykład podczas zlotu samochodowego, dużych imprez czy postoju na parkingu w galerii ze znajomymi. Uwaga! Aby móc zmieniać tablicę na inną należy posiadać "Zestaw uchwytów na dodatkową tablicę PlateSnap", dostępny w sklepie.




## JAKOŚĆ, BEZPIECZEŃSTWO, UNIWERSALNOŚĆ

Produkcję masową poprzedziły **wielomiesięczne testy** i tysiące przejechanych kilometrów, dzięki czemu jesteśmy pewni swojego produktu. Mocowanie jednej tablicy to aż 16 magnesów neodymowych, dzięki czemu niegroźne im wysokie prędkości czy zmienne warunki atmosferyczne.

**To nie jest druk 3D**. Dbamy o to, aby nasze ramki były wysokiej jakości produktem. Używana przez nas forma produkcji oraz materiały zapewniają możliwość użytkowania ich w każdych warunkach, niezależnie od pory roku. Pozwala to również na idealnie spasowanie elementów, zapewniając przy okazji trwałość i wytrzymałość konstrukcji. Zdarza się nam otrzymywać od klientów zdjęcia po kolizjach, gdzie tablica wraz z ramkami pozostawały na swoim miejscu, co jest najlepszym dowodem, że mocowanie PlateSnap po prostu daje radę :)

Nasze mocowanie przystosowane jest do **każdego rodzaju tablic**. Niezależnie czy jeździsz motocyklem czy samochodem,

czy tablica jest europejska czy amerykańska nasze mocowanie będzie pasować i spełni Twoje oczekiwania.




## MONTAŻ RAMEK

To kolejna zaleta naszego produktu. Zamiana klasycznej ramki na nasze uchwyty to zaledwie **kilkanaście minut**, a do montażu potrzebujesz jedynie śrubokrętu.

A na czym to wszystko polega? Każda ramka składa się z dwóch części - jednej od strony zderzaka mocowanej na śruby, drugiej od strony tablicy rejestracyjnej mocowanej na taśmę 3M VHB. Łączą je magnesy neodymowe . Jedna tablica to dwie ramki, dwie tablice to cztery ramki.

Niewątpliwą zaletą jest również brak konieczności zdejmowania zderzaka, ponieważ nasze uchwyty przykręcane są w miejsce seryjnych otworów montażowych pozostałych po starym mocowaniu. Sprawę ułatwia szczegółowa **instrukcja** dołączona do zestawu. Cały zestaw otrzymujesz w niezwykle estetycznym pudełku, które zostało zaprojektowane specjalnie pod nasz produkt.

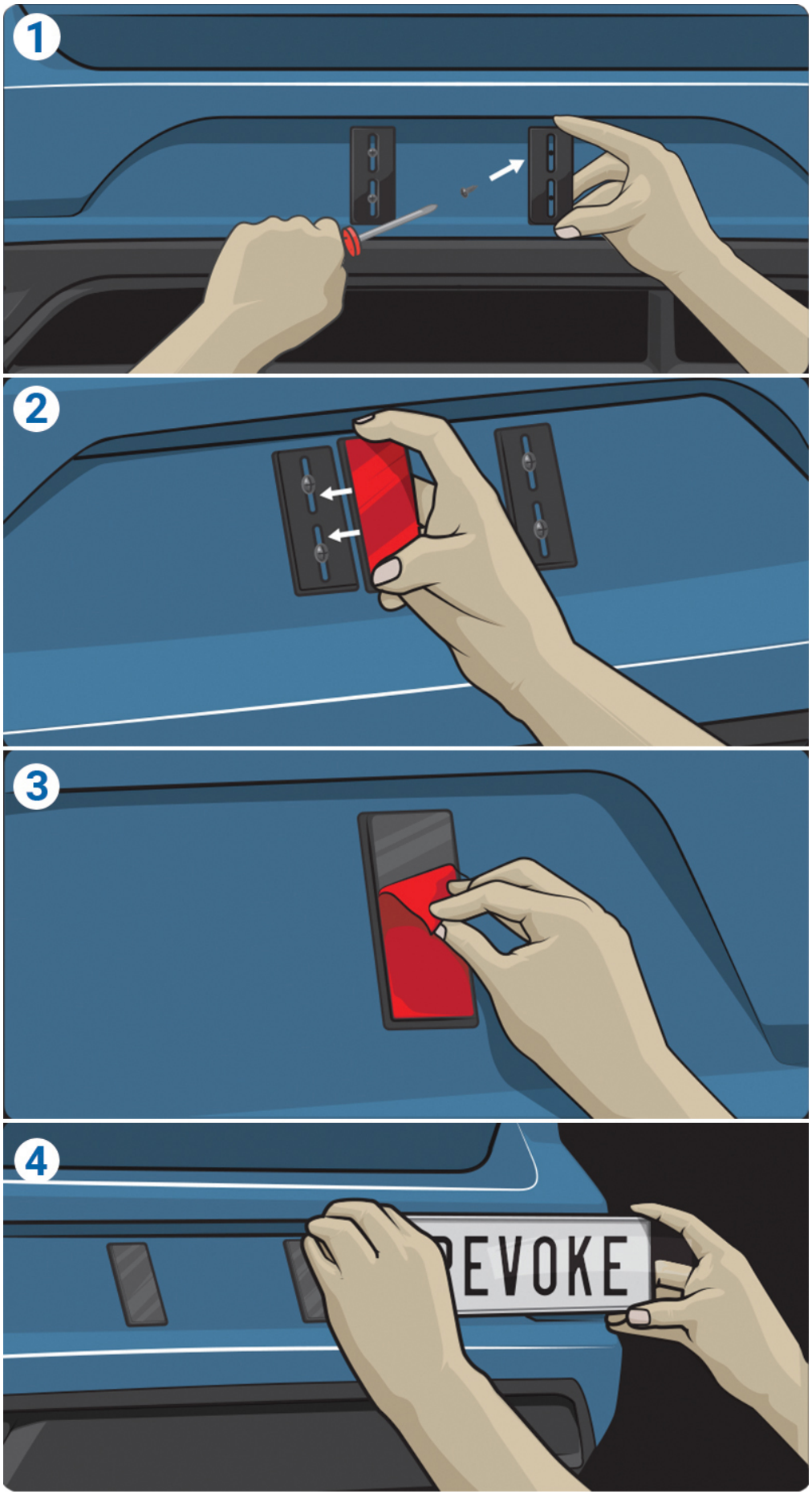
1
2
3
4
EVOKE

## Zalety produktu:

- wysoka jakość wykonania każdego elementu zestawu
- całkowicie niewidoczne mocowanie, ukryte za tablicą
- możliwość szybkiej zmiany na inną tablicę
- idealny na prezent, dzięki estetycznemu opakowaniu

## Zawartość zestawu:

- 2 ramki do montażu jednej tablicy
- estetyczne czarne pudełko
- komplet niezbędnych śrub
- instrukcja montażu
- 1 gazik nasączony alkoholem




## BEZPIECZEŃSTWO PRODUKTU

Czy tablica może odpaść podczas jazdy? Tablica nie odpadnie jeśli ramki są prawidłowo zamontowane. Prawidłowy montaż oznacza umiejscowienie ramek na zderzaku w pionie, jak wskazuje dołączona do zestawu instrukcja. Ramki powinny także w całości przylegać do powierzchni zderzaka.

Nieprawidłowy montaż może skutkować rozłączeniem ramek, a tym samym zgubieniem tablicy podczas jazdy, co stanowi zagrożenie dla bezpieczeństwa. Należy zatem pamiętać o tym, aby tablica ściśle przylegała do zderzaka, a ramki za każdym razem były ze sobą odpowiednio połączone.